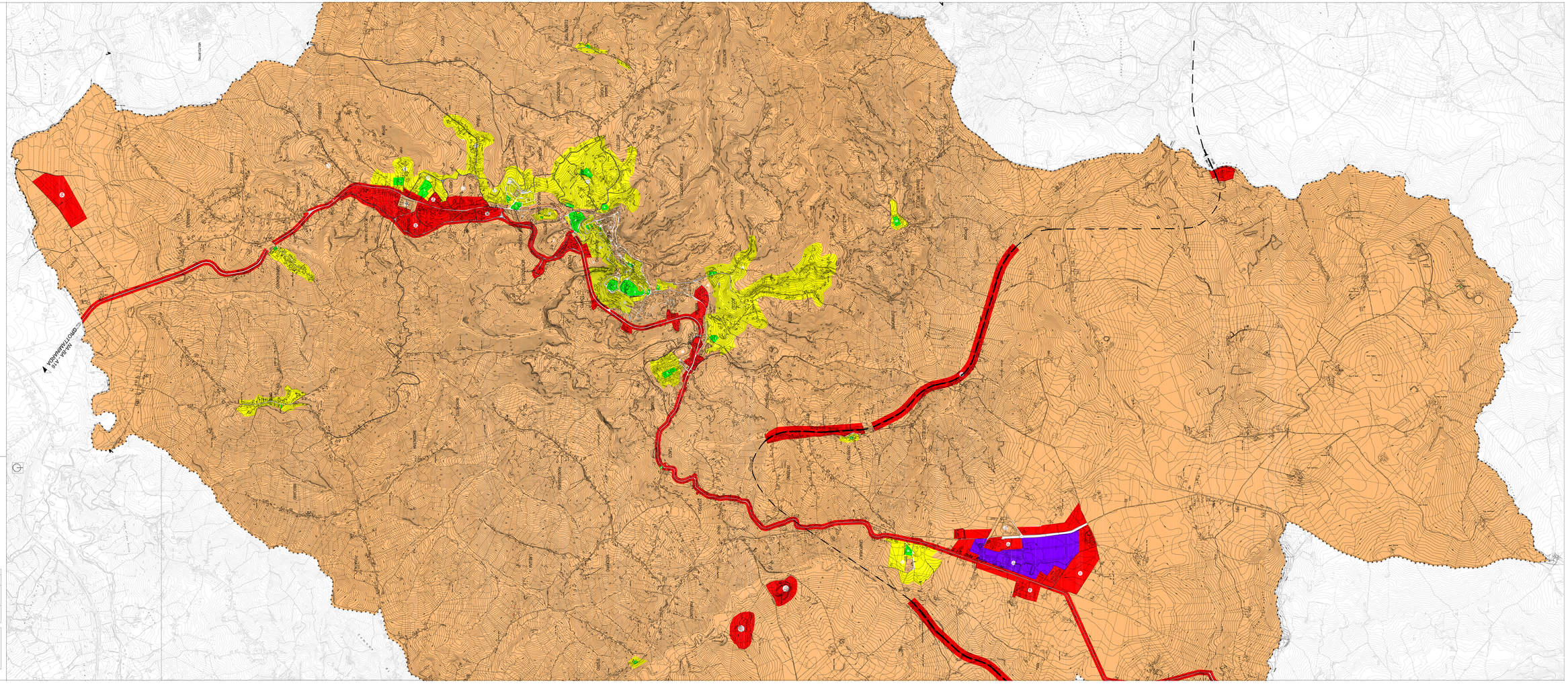

CITTA' DI ARIANO IRPINO (AV)

PIANO URBANISTICO COMUNALE

(L.R. 15 del 22/12/2004 e s.m.i. - delib. G.R. n° 834 del 11/05/2007)

PIANO DI ZONIZZAZIONE ACUSTICA

(L.n. n°447 del 26/10/1995 - DPCM 01/03/1991 - DGRC n. 2436 del 01/08/2003)

(barrare/riempire) ○ classificabili ○ amabili ○ progettate

tavola	sezione
MACCHIACUPA - FUMARELLE	z.a.3Y

1:25000	
1:10000	
1:5000	N
1:2000	

ZONIZZAZIONE ACUSTICA	tavola n° 66

collaboratori dell'ufficio : arch. Pierfrancesco Rusciano; Nadia Cerrato; arch. Ivana Rita; arch. Valentina Guglielmi - Cesaria Pontillo

redattore pdzac	dr arch. Eugenio Gentile dr arch. Michele Gentile dr arch. Pierfrancesco Rusciano dr arch. Mario Ciro D'Ambrosio dr arch. Nicola Di Iorio dr. ing. Giovanni Gentile dr. ingr. Giovanni Gentile	zonizzazione acustica dr.ing. VINCENZO LIMONE	progetto urbanistico dr arch. PIO CASTIELLO
Studi geologici Carta geologica	dott. Geologo Gerardo Grassi		

R.U.P. : D.TEC. : geom. ADIL Di Michele

2008

ARTE INCASTELLATA - VIA MARIA 29 - 84084 FISCIANO - tel./FAX 089/825142 - www.studiocastiello.it - pec:pio@pec.studiocastiello.it
INGV. VINCENZO LIMONE - VIA TRAVERSE, n. 4 VIRGOLANO (AV) - tel. fax 0825/23.24.11 - cod. fisc. MNCNCZ70L15 F839Z (Ariano Irpino(Avellino))